

DETALHE CELAS
OPÇÃO 02

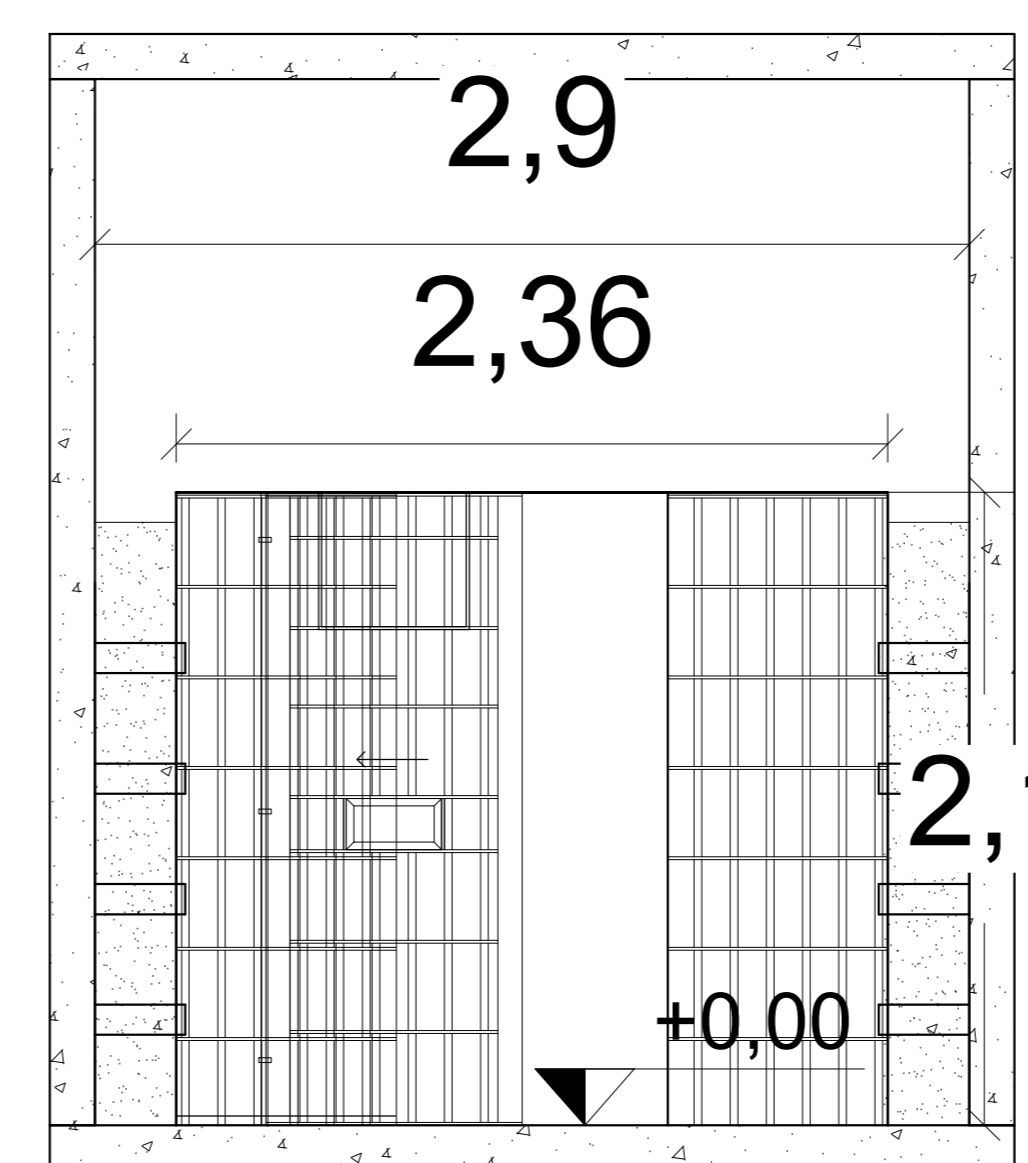
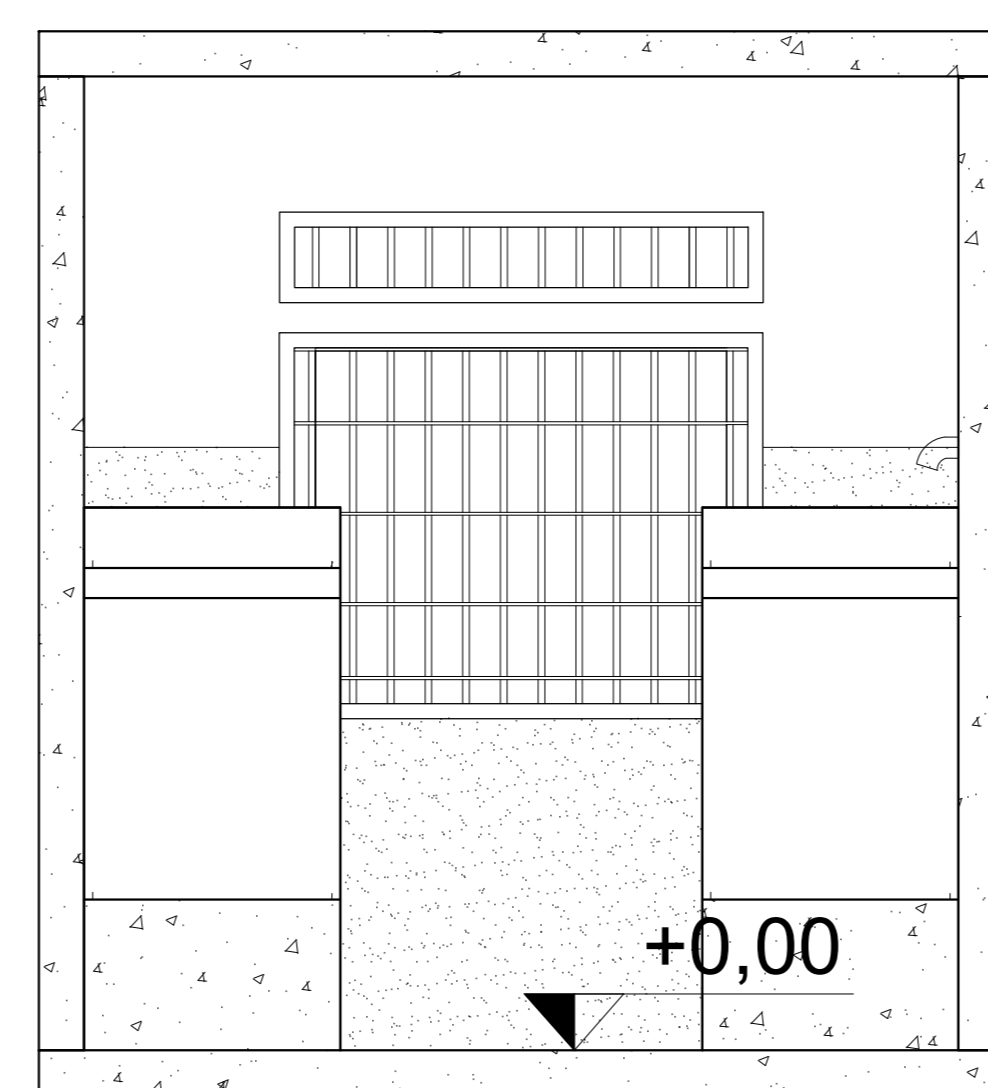
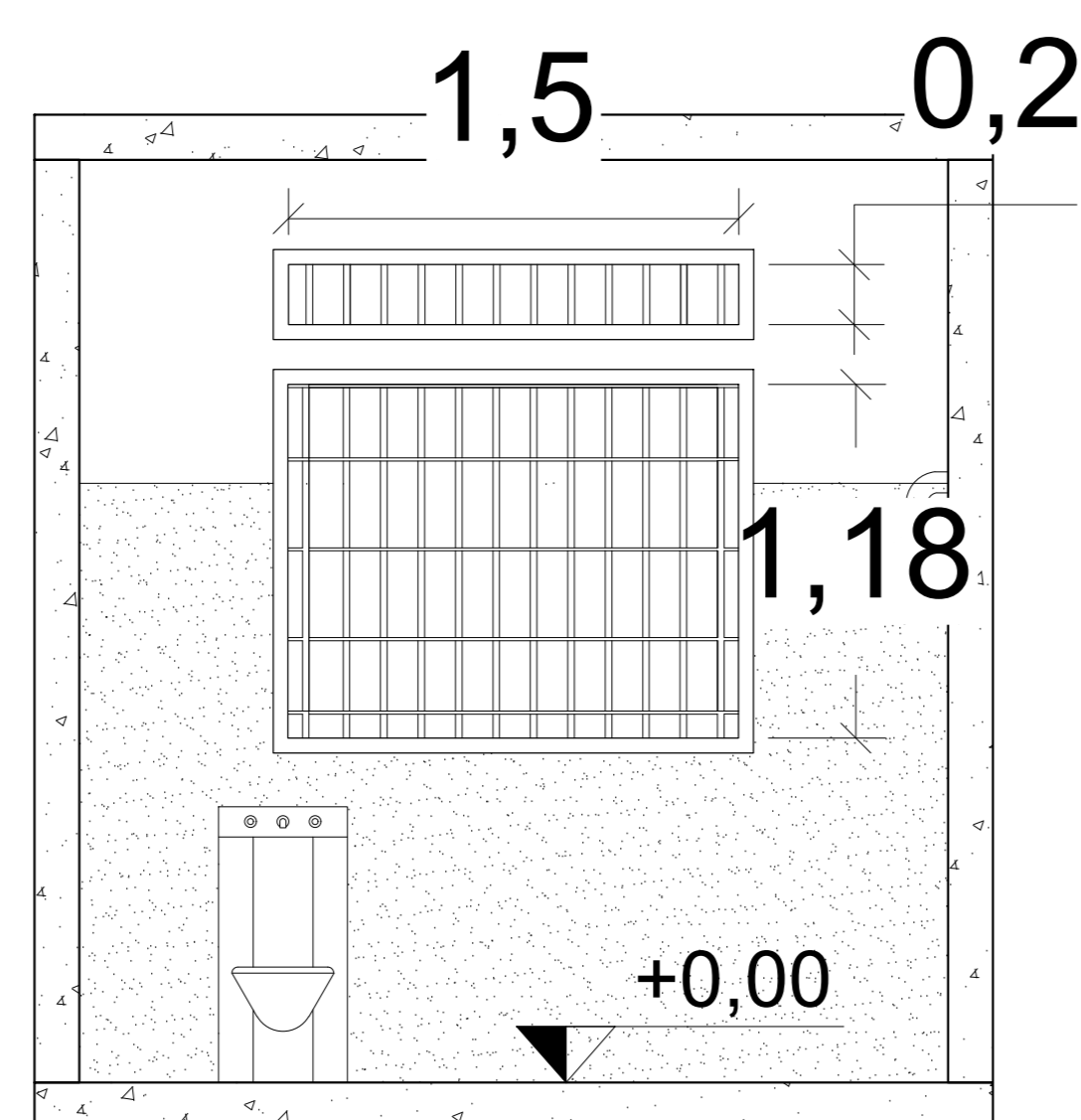
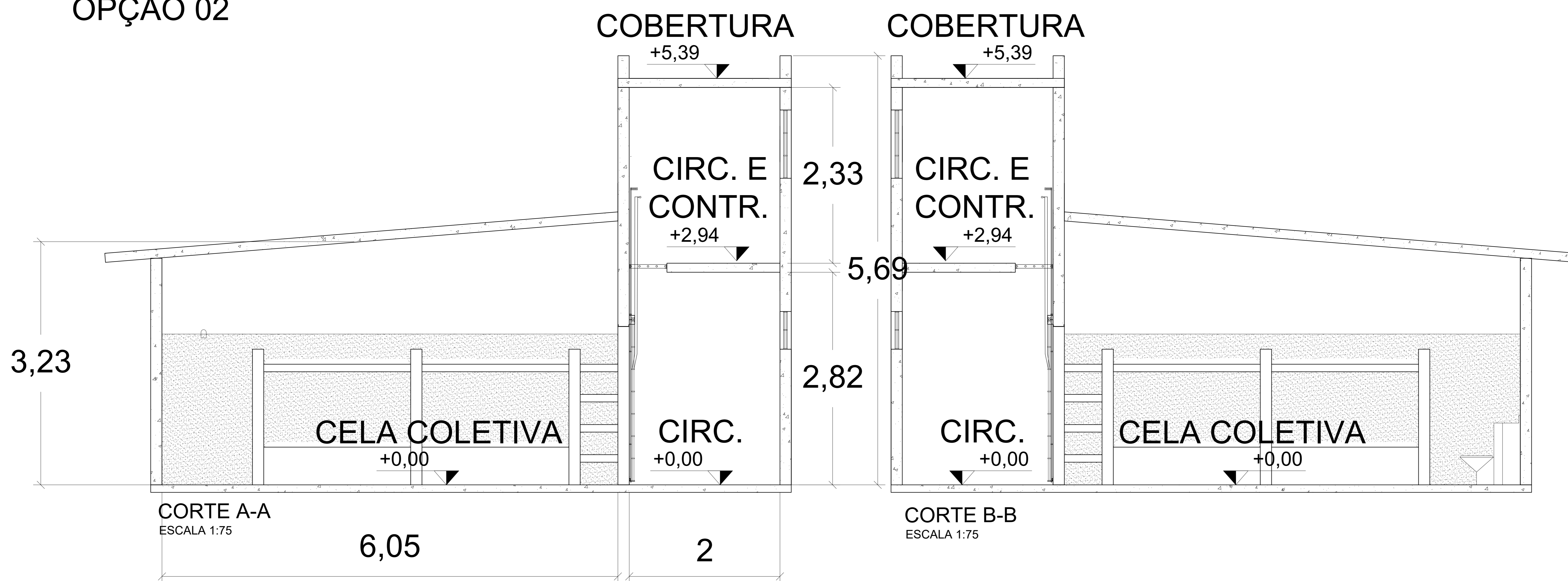

01	18/03/2020	ATENDIMENTO DENTRO DA NORMATIVA E OUTRAS ALTERAÇÕES DE PROMOÇÃO E SEGURANÇA PRISIONAL.
02	07/04/2019	INCLUSÃO DE RAMPA DE ACESSO À ADMINISTRAÇÃO, REVISÃO CANCELAS DAS CELAS.
03	27/11/2017	ATUALIZAÇÃO GERAL DA PLANTA (estado de pagamento, redesigno das paredes, escudo, oficina, indaibato, etc.).
Revisão 01	02/03/2020	Revisão de projeto.

COORDENADAS GEográficas PREVISTAS PARA CADA SITUAÇÃO		ANTEPROJETO DE NOVAS UNIDADES PRISIONAIS COM CAPACIDADE MÁXIMA PARA 640 VAGAS.
a)	5°56'24.4"S 44°16'34.2"O.	ÁREA APROXIMADA
b)	2°05'18.3"S 45°53'30.9"O.	33 845m ²
c)	3°34'09.0"S 43°49'47.3"O.	
d)	6°26'56.9"S 47°23'49.0"O.	

NOTAS
ESTE DESENHO É PROPRIEDADE DA HR TECNOLOGIA E PROJETOS LTDA. ME. DE NOME FANTASIA BRAYKES PPP. NÃO PODE SER REPRODUZIDO SEM AUTORIZAÇÃO DA PRÉVIA. POR SER ANTEPROJETO, ESTE DESENHO NÃO PERMITE IMEDIATA EXECUÇÃO DE OBRA. MEDIDAS PRECISAS DEVERÃO SER ESTUDADAS E APLICADAS NO PROCESSO DE TRANSFORMAÇÃO DO MESMO EM PROJETO BÁSICO E PROJETO EXECUTIVO, BEM COMO PROJETOS COMPLEMENTARES DERIVADOS DESSE DESENHO. HAVENDO DÚVIDAS NA LEITURA E INTERPRETAÇÃO DO DESENHO, DEVE-SE ENTRAR EM CONTATO COM A EQUIPE QUE O DESENVOLVEU. TODA SUGESTÃO E ALTERAÇÃO NESSE ANTEPROJETO, APÓS ADQUIRIDO, DEVERÁ SER SUBMETIDA À ANÁLISE DA BRAYKES PPP.

Empreendimento		UNIDADE PRISIONAL DE RESSOCIALIZAÇÃO MODELO (UPRM)
Cliente	Endereço	
BRAYKES PPP	RUA DA PAISAGEM, 220, SL. 11, VILA DA SERRA - NOVA LIMA - MG - CEP: 34000-000	
	FONE: (31) 3991-9960 - E-MAIL: contato@braykes.com - WEB: www.braykes.com	



Título do desenho	ARQUITETURA PROJETO BÁSICO	Data	18 / 03 / 2020
Arquiteto	DETALHE CELAS - OPÇÃO 02	Folha	01 / 01
Engenheira	ALTIVO VASCONCELOS (CAU: A585548)	Revisão	09
Desenhista Técnico	CARLA WEBER (CREA:)	Escala	1:250
	MARCOS BALDIN		